

Comune di Castelnuovo  
Prov. di Arezzo  
OGGETTO: VARIANTE AL PERMESSO DI COSTRUIRE N. DEL  
EDIFICIO PER CIVILE ABITAZIONE - VIA DELL'INDUSTRIA IN MONTESECCO

CONFERMA DEL PROGETTO  
ALLA DATA N. 2/2014

PROPRIETÀ: GEDA COSTRUZIONI s.r.l.  
Sede in Arezzo (AR) - VIA  
DELLE INDUSTRIE 101 (P)

Stato: MODIFICATO  
Pianta PROSPETTIVAZIONE

Scala: 1:100

2

PROGETTAZIONE: ARCH. STEFANIA FIORENTINI  
COLLABORATRICE: CINZIA DANTONIO

AR 1/100 del 10/10/14  
AR 1/100 del 10/10/14



inthesign

LOTTO 1  
Sub 14 e Sub 9

1/1000 DA ASSICURARE INCONTANTE PER IL RILASCIO DEL PERMESSO DI COSTRUIRE (ART. 10, COMMA 1, LETT. A) DEL D.L. 488/1999

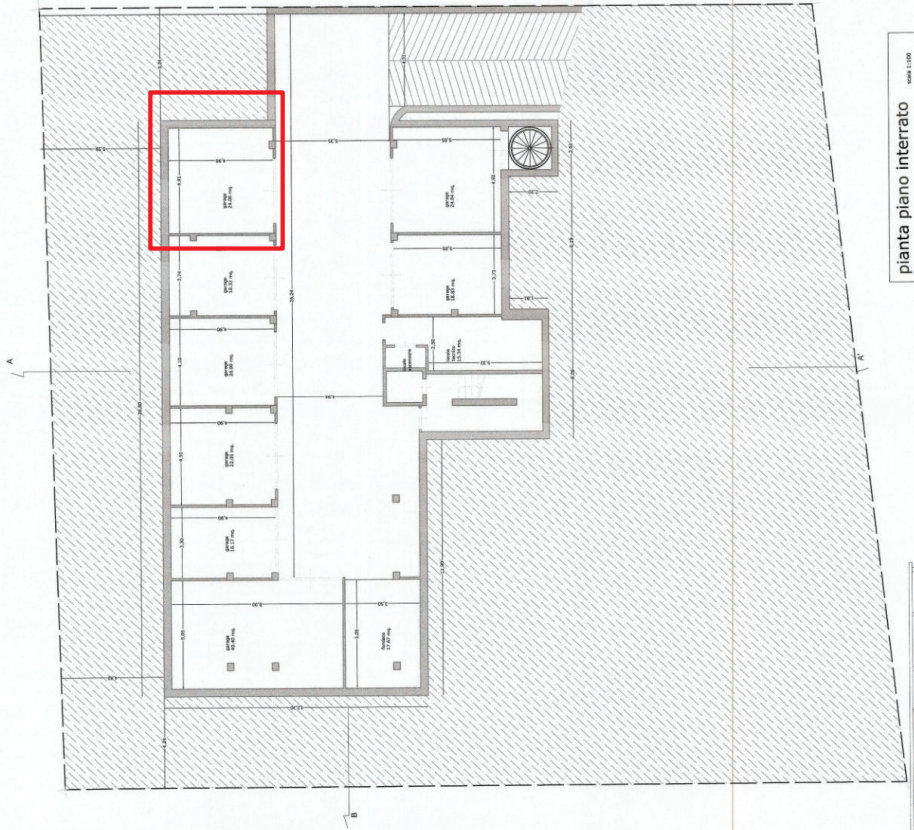

pianta piano interrato

scala 1:100

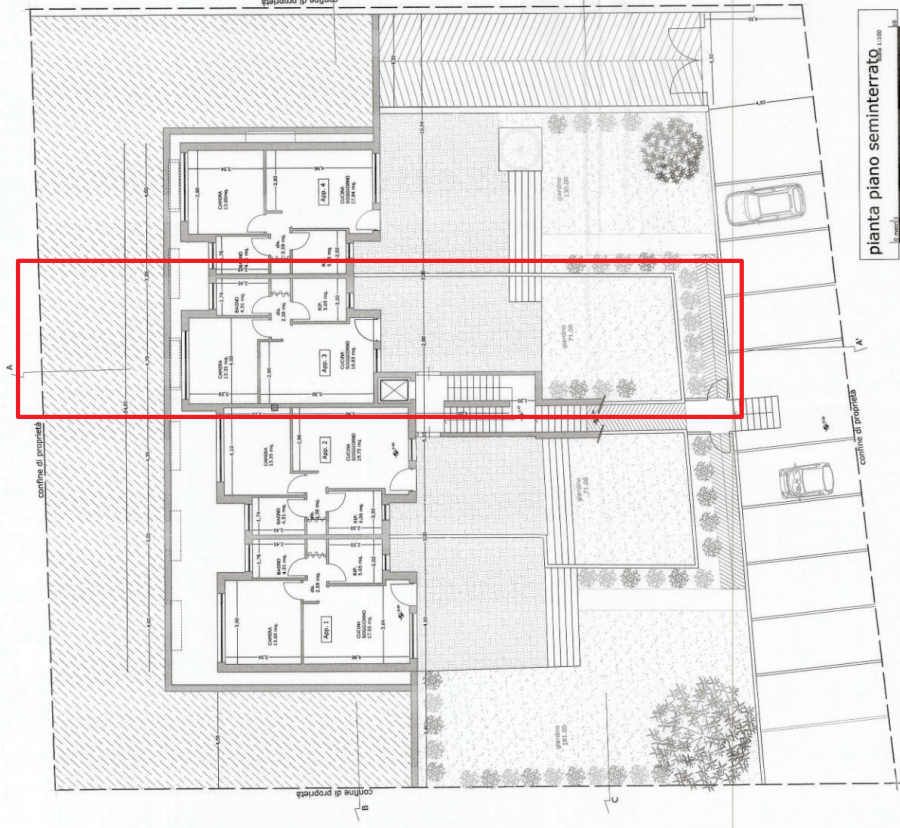

pianta piano seminterrato

scala 1:100